

**poz. Nadproże N-0.8**

## Szt.2

**dodatek na spoiny 1,8%**

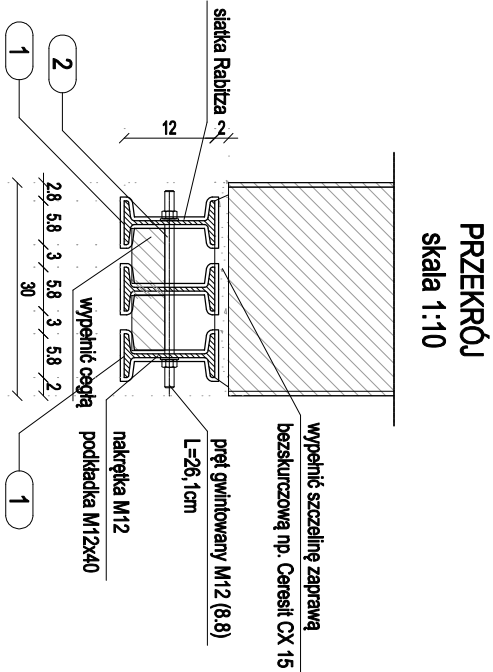
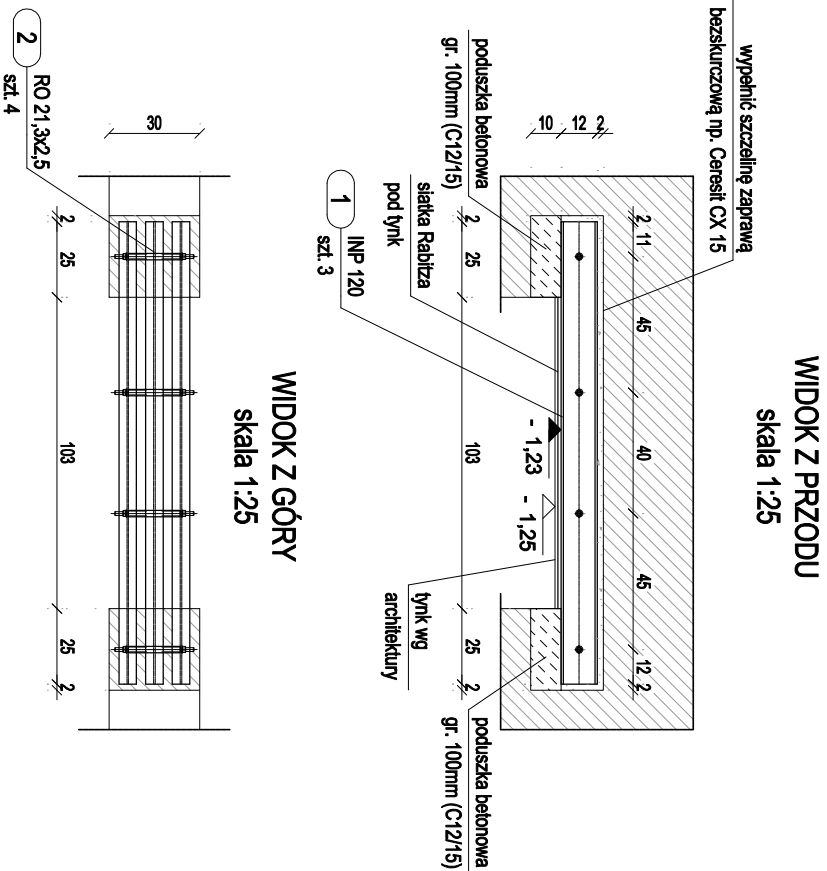

**UWAGI OGÓLNE:**

1. Zakres wykonania i obowiązki przy robotach budowlanych - zgodnie ze sztuką budowlaną (Warunki Techniczne Wykonania i Odbioru Robót Budowlano - Montażowych ).

**2. Wszystkie użyte materiały muszą posiadać niezbędne atesty dopuszczające do stosowania w budownictwie.**

**3. W sprawach nie określonych dokumentacją obowiązującą**

- warunki techniczne wykonania i odbioru robót budowlano-montażowych - normy Polskiego Komitetu Normalizacyjnego,

- instrukcje, wytyczne, świadectwa dopuszczenia, atesty Instytutu Techniki Budowlanej

- warunki techniczne producentów i dostawców materiałów budowlano instalacyjnych

# ZESTAWIENIE STALI - Kształtowniki

Poz.	Profil	Grubość	Liczba	Masa [kg]		Materiał	Uwagi
		[mm]	[szt]	jedn.	1 szt.		
Nadproże H=0,8							
1	INP 120	1530	3	11,1	17	51	S235JR.G2
2	RO 21,3x2,5	170,9	4	1,16	0,2	0,8	S235JR.G2
Razem masa 1 elementu					[kg]	51,8	
Dodatek na spoiny 1,8%					[kg]	0,9	
RAZEM MASA 2 ELEMENTU(OW)					[kg]	105,4	
RAZEM NA RYSUNKU							
					[kg]	105,4	

<b>Nadproża stalowe</b>	
<b>KLASA STALI</b>	<b>S235JRG2</b>

**UWAGI OGÓLNE (NADPROŻA STALOWE):**

**1. Rysunki rozpatrywać łącznie z opisem technicznym**

2. Przed przystąpieniem do robót sprawdzić w odpowiednich projektach branżowych roboty związane. Zabrania się prowadzić roboty na podstawie jednej branży bez sprawdzania

**ich odniesień do pozostałych branż**

3. Wykonawca zobowiązany jest sprawdzić wszystkie wymiary przed rozpoczęciem prac budowlanych. Wszelkie rozbieżności należy skonsultować z projektantem.

**4. Wszystkie wymiary podano w [cm], wysokości w [m]**

INSTRUKCJA			
Samodzielny Publiczny Zakład Opieki Zdrowotnej Szpitala Specjalistycznego MSWiA w Jeleniej Górze ul. Cieplicka 69/71, 58-560 Jelenia Góra			
GŁÓWNY			
Remont i przebudowa istniejącego budynku pod usługi medyczne 58-500 Jelenia Góra, ul. Karłowicza 17A dz. nr 534/AM-20 i 21/2 AM-5 obręb 0060 Jelenia Góra			
PWA			
PROJEKT BUDOWLANY			
PROJEKTANT			
A ATELIER AUTORSKA PRACOWNIA ARCHITEKTURY			
ul. ARTUR TUROŃ 59-500 Jelenia Góra, ul. Wojska Polskiego 77/6 tel./fax +48(71) 75 35 135, mobil +48 604 448 985, e-mail: pracowniaatelier.pl			
PWA	PROJEKT BUDOWLANY	DATA	WYKRES
ROZDZIAŁ	KONSTRUKCYJA		
PROJEKTANT	mgr inż. Sławomir Jankowski - upr. 005/0013/PWB/19	15.01.2026	
SPRACOWUJĄCY	mgr inż. Adam Popowski - upr. 005/0025/PWB/21	15.01.2026	
TŁUMACZENIE			
NADPROŻE N-0.8			
INSTRUKCJA / DATA INSTRUKCJI		DATA	SKALA
00/00		15.01.2026	1:25
KW.10			